

NOVELA

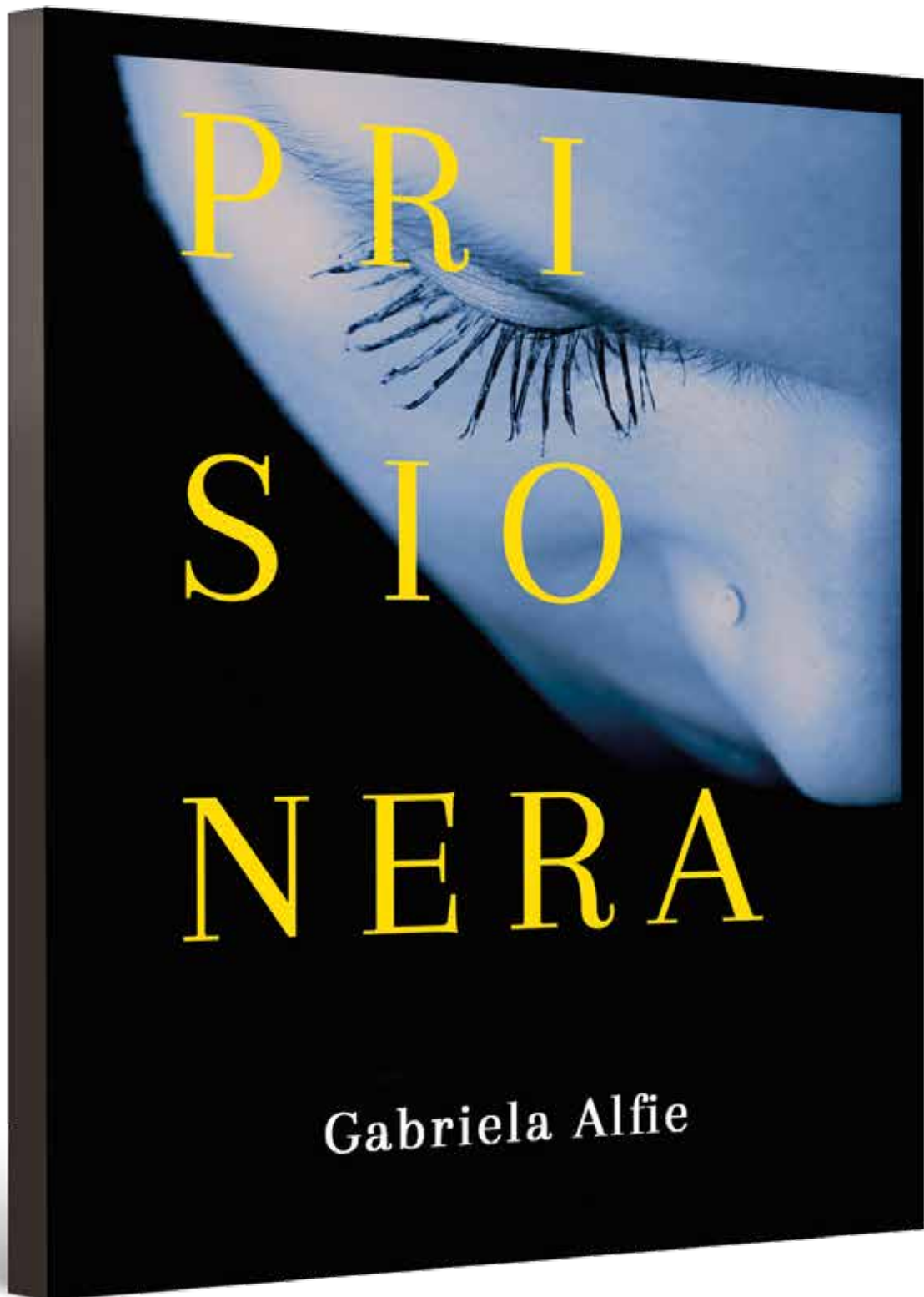

 alfiegabriela@gmail.com



Reseña

“¿Y yo? ¿Dónde había quedado? Ahí atrás, tapada por el maquillaje” es lo que se dice Emilia cuando decide ponerle fin al maltrato. El regreso a su casa paterna y el alivio que siente bajo la protección y amor incondicional de su padre se transforman en un peso terrible cuando descubre una carta que le revela datos ocultos sobre su identidad.

Ella es Emilia y también es Laila. Dos identidades para armar el rompecabezas de su historia, ligada a la colectividad judío-sefaradí dentro de una Argentina atravesada por la discriminación, los pactos, la muerte y la represión.

Una tía que la espera con la comida lista desde hace más de veinte años, un nuevo amor y un viejo militante la ayudarán a descubrir que es “prisionera del silencio”.

Los sentimientos ambivalentes entre su vida actual y su pasado, el deseo y el amor se entremezclan en la búsqueda de la verdad.

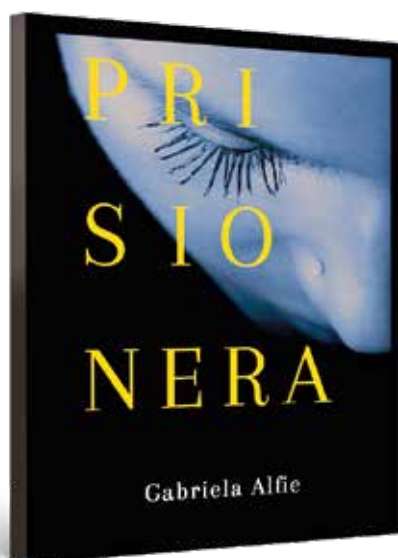

- * Cantidad de páginas: 196
- * Encuadernación: pur de tapa blanda
- * ISBN: 978-987-86-7456-8



alfiegabriela@gmail.com



Temática y destinatarios

Prisionera es una novela destinada a jóvenes y adultos en la que la pregunta sobre la identidad estalla en mil pedazos. La protagonista, plagada de incógnitas, busca recomponer su imagen y armar el rompecabezas de su pasado.

La historia atraviesa temáticas ligadas a la violencia de género, la dictadura y la discriminación de colectividades, pero, sobre todo, es un relato de superación: superar el miedo, la violencia y el temor a construir una identidad propia.



Sobre la autora

Gabriela Alfie nació en Buenos Aires. Es novelista, cuentista, poeta y dramaturga. Ha desarrollado una extensa carrera como autora independiente con más de treinta libros publicados en América Latina.

Su formación incluye distintas especialidades, entre ellas la literatura, la docencia y las nuevas tecnologías, con las cuales ha logrado plasmar obras que integran el mundo de los libros con el digital.



alfiegabriela@gmail.com



Comentario de Fernando Sánchez Sorondo

> Escritor argentino.

Con la publicación de *Prisionera*, Gabriela Alfie renueva aquella vertiente novelística llamada “de identidad” y realiza una vuelta de tuerca a la vez inédita y doble. Porque su texto se inscribe no solo en esa importante línea narrativa —y como uno de sus más novedosos exponentes en todo sentido—, sino que reviste también una condición metafórica.

En efecto, *Prisionera* gira alrededor de una mujer en busca de un pasado incógnito y liberador. Pero, además, constituye una apasionante metáfora que alude, por añadidura, a la esencial prisión que es la condición humana separada de su entorno social y disociada de su procedencia espiritual.

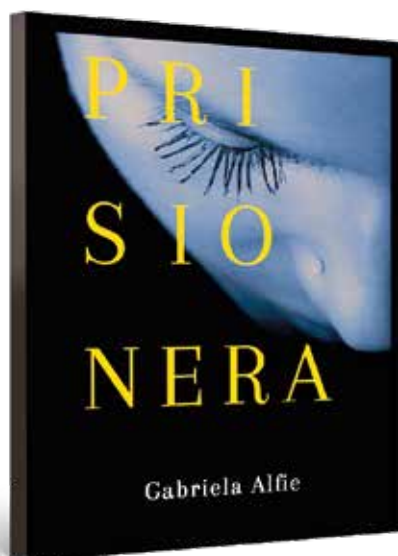

alfiegabriela@gmail.com



Contacto

 alfiegabriela@gmail.com

 www.gabrielaalfie.com.ar

 [gabriela_alfie](https://www.instagram.com/gabriela_alfie)



¡Muchas gracias!